

Colors i més colors

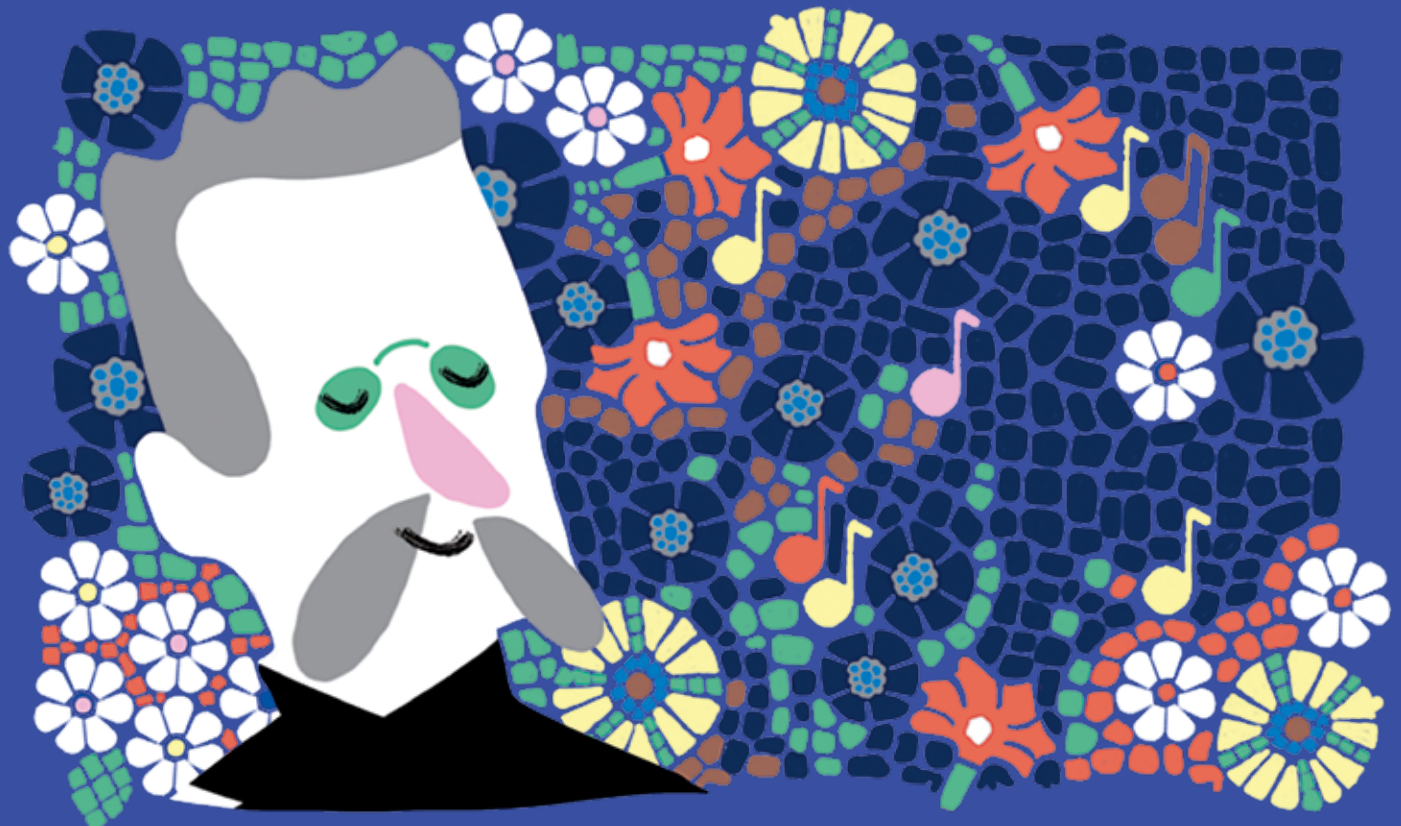

Intèrprets:

Carles Vallès, **flauta de bec, fagot, oboè, percussions i veu**

Nerea De Miguel, **violoncel, percussions i veu**

Maria Roca, **violí, percussions i veu**

Josep Maria Martí, **tiorba, guitarres, caixa i veu**

Dani Espasa, **piano, clavicèmbal, orgue, viola de roda, acordió, percussions i veu**

Dani Espasa, **arranjaments i direcció musical**
Aleix Viadé (Allehop), **projeccions de mapping**

Francesc Abós, **direcció escènica i coreogràfica**

Repertori:

GLORIOSE MATRIS DEI. A partir del manuscrit del segle XII (Ars Antiqua) del fons del Centre de Documentació de l'Orfeó Català*

CUNCTI SIMUS CONCANENTES. *Llibre vermell de Montserrat**

CONCERT PERA VIOLA. A. Berg*

SONATI DE LA ROSADA. E. Toldrà

CONCERT PERA CLAVE. M. de Falla

PASSIO SEGONS SANT MATEU (coral: "Encomana el teu camí"). J. S. Bach

TRIO SCHERZO (versió per a piano de la *Símfonia núm. 2*). L. van Beethoven

VICTIME PASCHALI LAUDES. Cant gregoriana

VICTIME PASCHALI LAUDES. Polifonia*

VARIACIONS SOBRE UN TEMA DE MOZART. F. Sor

LA VALQUÍRIA ("La cavalcada de les valquíries"). R. Wagner*

CANÇÓ I DANSA NÚM. VII (L'hereu Riera). F. Mompon

SOSPITATI DEDIT MUNDUM. A partir del manuscrit del segle XII (Ars Antiqua) del fons del Centre de Documentació de l'Orfeó Català*

CONCIERTO DE ARANJUEZ ("Adagio"). J. Rodrigo

SONATA EN FA SOSTINGUT MAJOR. A. Soler

PASSIO SEGONS SANT MATEU (ària de soprano: "Apladàt, Déu meu, de les meves llàgrimes"). J. S. Bach*

DON'T WORRY. Bobby Macferrin

PASSACAGLIA EN DO MENOR. J. S. Bach*

PASSACAGLIA EN DO MENOR. J. S. Bach

CANCIÓN DE CUNA PARA DORMIR A UN NEGRO. X. Montsalvatge

AVE MARIA STELLA ("Kyrie"). T. L. de Victoria. Primer llibre de misses de l'edició rara del fons del Centre de Documentació de l'Orfeó Català.

MISSA DE LA CORONACIÓ ("Agnus Dei"). W. A. Mozart*

VELES E VENTS. Raimon (text: Ausiàs March)

SONATA PERA PIANO NÚM. 17, OP. 31 NÚM. 2, "LA TEMPESTA" ("Allègreto"). L. van Beethoven*

A TICKET A TASKET. Versió d'Elia Fitzgerald

LOHENGRIN (preludi de l'acte I). R. Wagner*

FUEGO. Ensalada de M. Fleixà. A partir de l'edició de Praga 1581 del fons del Centre de Documentació de l'Orfeó Català*

Bis***

* Arranjament: Dani Espasa

** Arranjament: Eduard Inesta

*** Text: David Pinto

Patrocina el cicle **Escoles al Palau**:



Obra Social "la Caixa"

LAVANGUARDIA

Patrocina el cicle **Concerts Familiars al Palau**:



Sala de les Sirenes
Fonda Espanya
Barcelona



Hospital de Sant Pau
Barcelona



Lluís Domènech i Montaner
va ser un dels arquitectes més
 importants del Modernisme català
 i el responsable de projectar el
 Palau de la Música Catalana,
 l'únic auditori del món declarat
 Patrimoni Mundial per la UNESCO.

**¿Sabies que aquests altres
 espais també són obra de
 Lluís Domènech i Montaner?**



Porta Sant Jordi
Universitat de Comillas
Comillas (Santander)

Llar de foc
Casa Lleó i Morera
Barcelona



Penell de vent
Ateneu Canetenc
Canet de Mar

