Colors i més colors

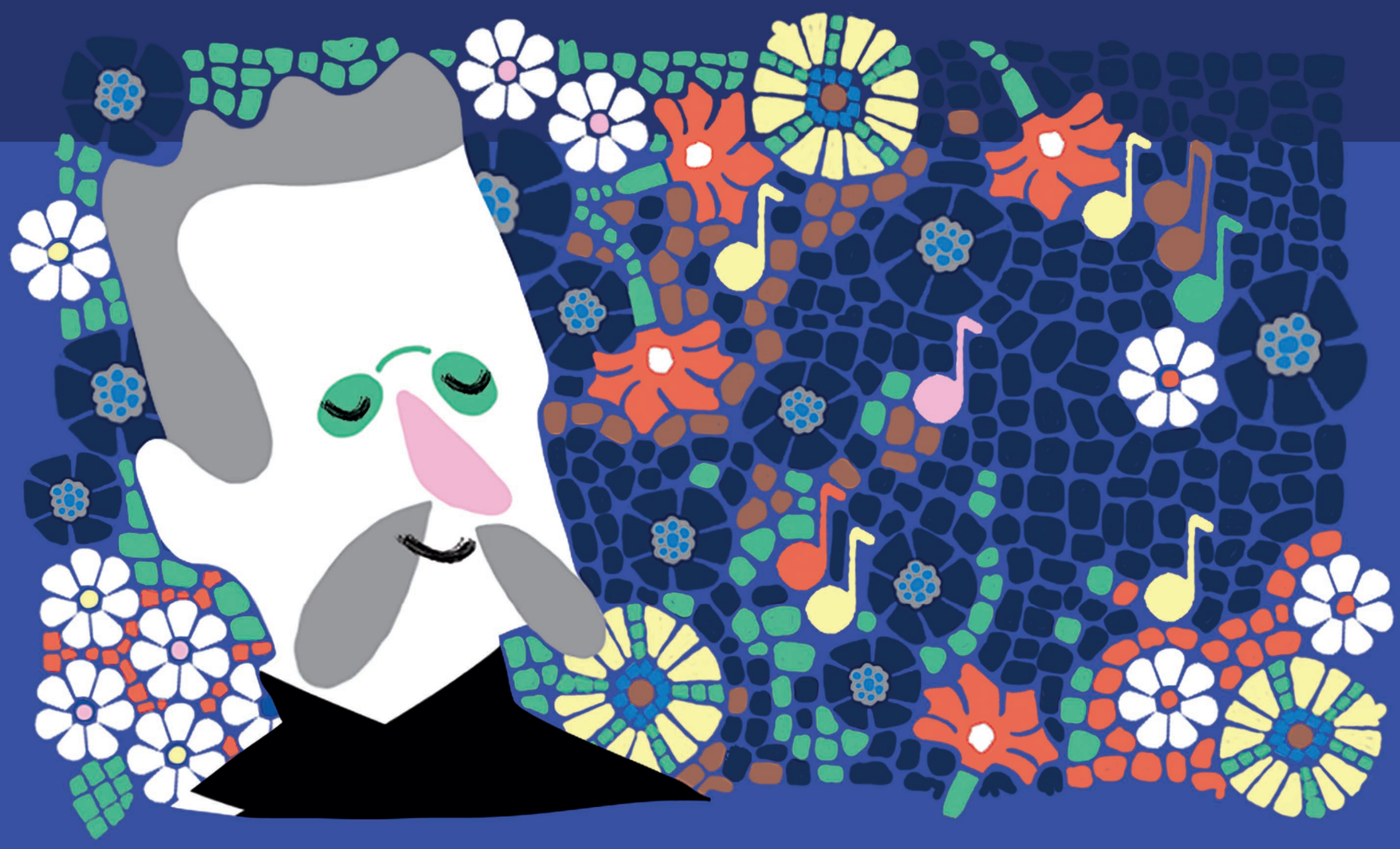

Intèrprets:

Carles Vallès, flauta de bec, fagot, oboè, percussions i veu
Nerea De Miguel, violoncel, percussions i veu
Maria Roca, violí, percussions i veu
Edwin García, tiorba, guitarres, caixó i veu
Dani Espasa, piano, clavicèmbal, orgue, viola de roda, acordió, percussions i veu

Dani Espasa, arranjaments i direcció musical
Aleix Viadé (Allehop), projeccions de *mapping*

Francesc Abós, direcció escènica i coreogràfica

PALAU
DE LA
MÚSICA
ORFEÓ
CATALÀ

Repertori:

Gloriose matris Dei. A partir del manuscrit del segle XII (Ars Antiqua) del fons del Centre de Documentació de l'Orfeó Català*
Cuncti simus concanentes. *Llibre vermell de Montserrat**
Concert per a violí. A. Berg*
Sonatí de la rosada. E. Toldrà
Concert per a clave. M. de Falla
Passió segons Sant Mateu (coral: "Encomana el teu camí"). J. S. Bach
Trio Scherzo (versió per a piano de la *Simfonia núm. 2*). L. van Beethoven
Victime Paschali Laudes. Cant gregorià
Victime Paschali Laudes. Polifonia*
Variacions sobre un tema de Mozart. F. Sor
La Valquíria ("La cavalcada de les valquíries"). R. Wagner*
Cançó i dansa núm.VII (*L'hereu Riera*). F. Mompou
Sospitati dedit mundum. A partir del manuscrit del segle XII (Ars Antiqua) del fons del Centre de Documentació de l'Orfeó Català*
Concierto de Aranjuez ("Adagio"). J. Rodrigo
Sonata en Fa sostingut major. A. Soler
Passió segons Sant Mateu (ària de soprano: "Apiada't, Déu meu, de les meves llàgrimes"). J. S. Bach*
Persones que inspiren. Marc Timón
Passacaglia en Do menor. J. S. Bach*
Passacaglia en Do menor. J. S. Bach
Canción de cuna para dormir a un negrito. X. Montsalvatge
Missa de la Coronació ("Agnus Dei"). W. A. Mozart*
Veles e vents. Raimon (text: Ausiàs March)
Sonata per a piano núm. 17, op. 31 núm. 2, "La tempesta" ("Allegretto"). L. van Beethoven**
A Tisket, a Tasket. Versió d'Ella Fitzgerald
Lohengrin (preludi de l'acte I). R. Wagner*
Fuego. Ensalada de M. Fletxa. A partir de l'edició de Praga 1581 del fons del Centre de Documentació de l'Orfeó Català*

Bis***

* Arranjament: Dani Espasa
** Arranjament: Eduard Iniesta
*** Text: David Pintó

Lluís Domènech i Montaner va ser un dels arquitectes més importants del Modernisme català i el responsable de projectar el Palau de la Música Catalana, l'únic auditori del món declarat Patrimoni Mundial per la UNESCO.
¿Sabies que aquests altres espais també són obra de Lluís Domènech i Montaner?

Hospital de Sant Pau
Barcelona

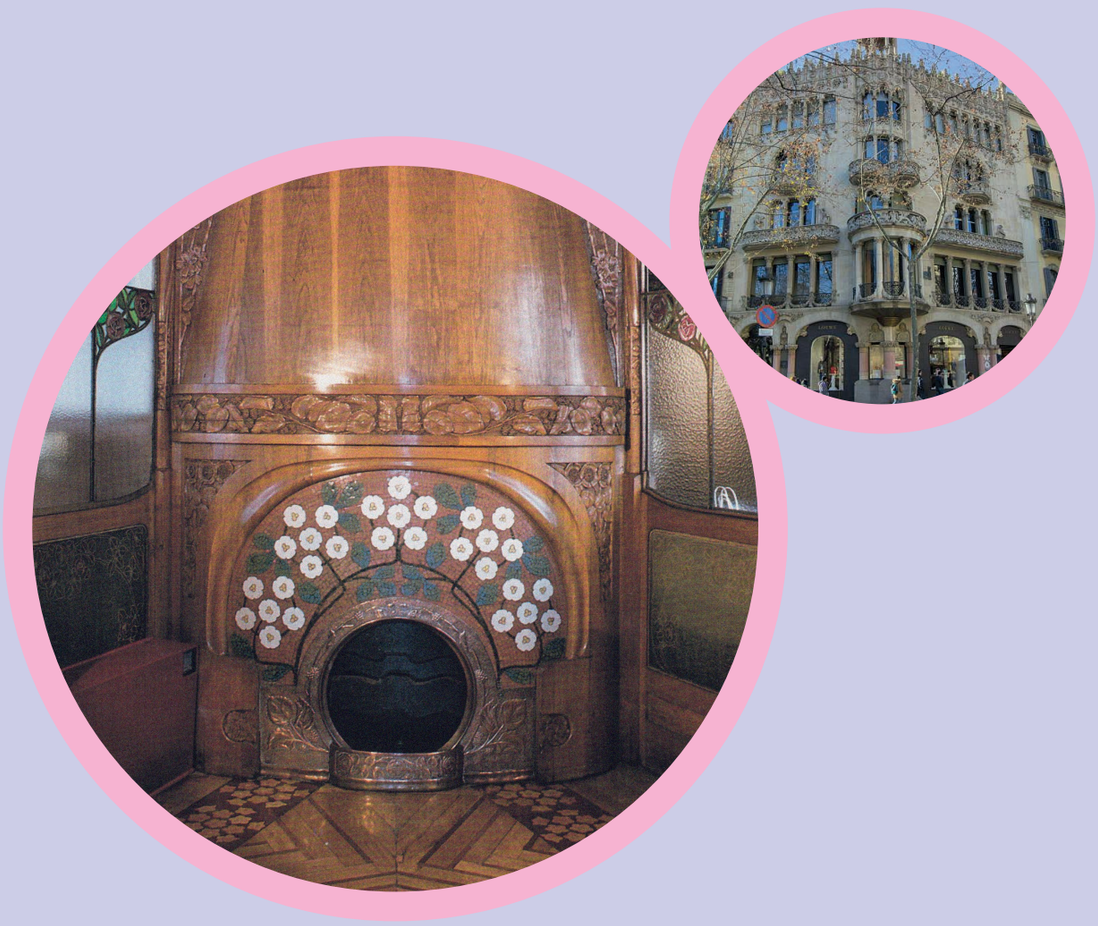

Llar de foc
Casa Lleó i Morera
Barcelona

Sala de les Sirenes Fonda Espanya
Barcelona

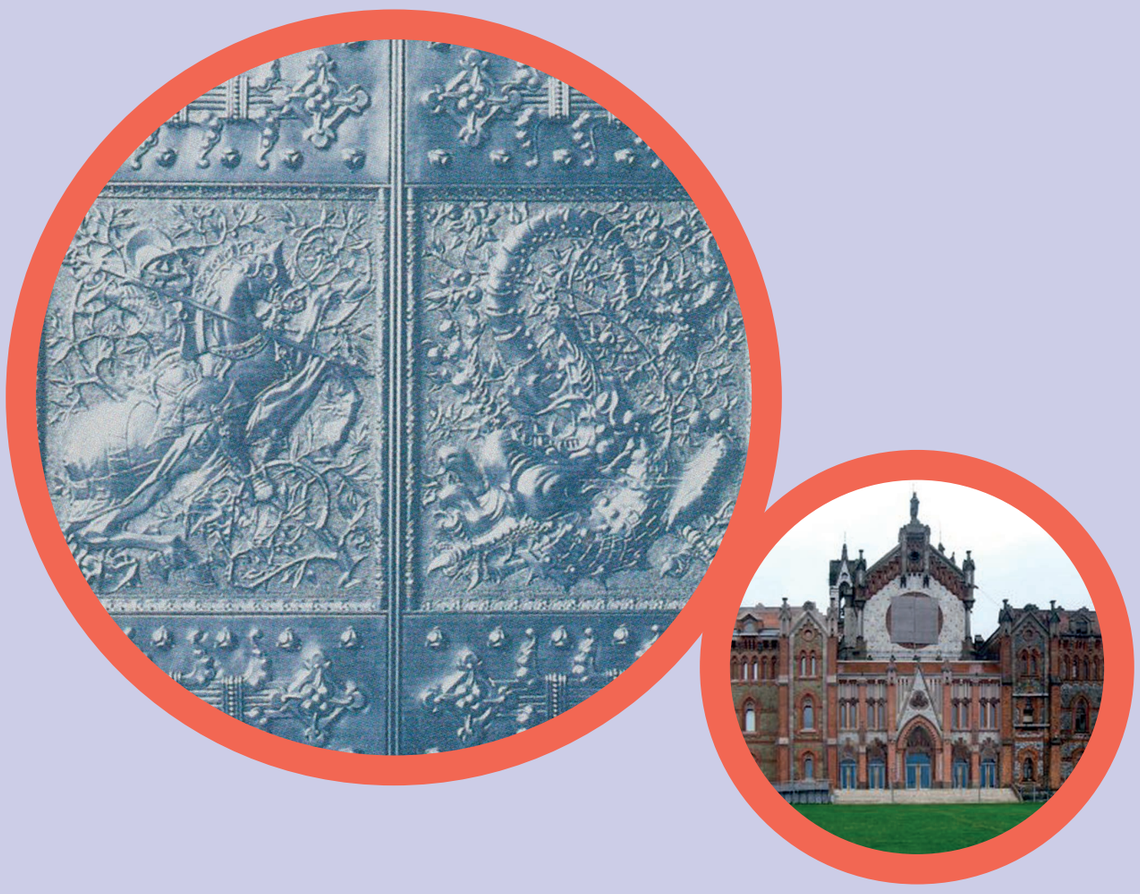

Porta Sant Jordi
Universitat de Comillas
Comillas (Santander)

Penell de vent
Ateneu Canetenc
Canet de Mar